谁对野火烟雾最敏感?

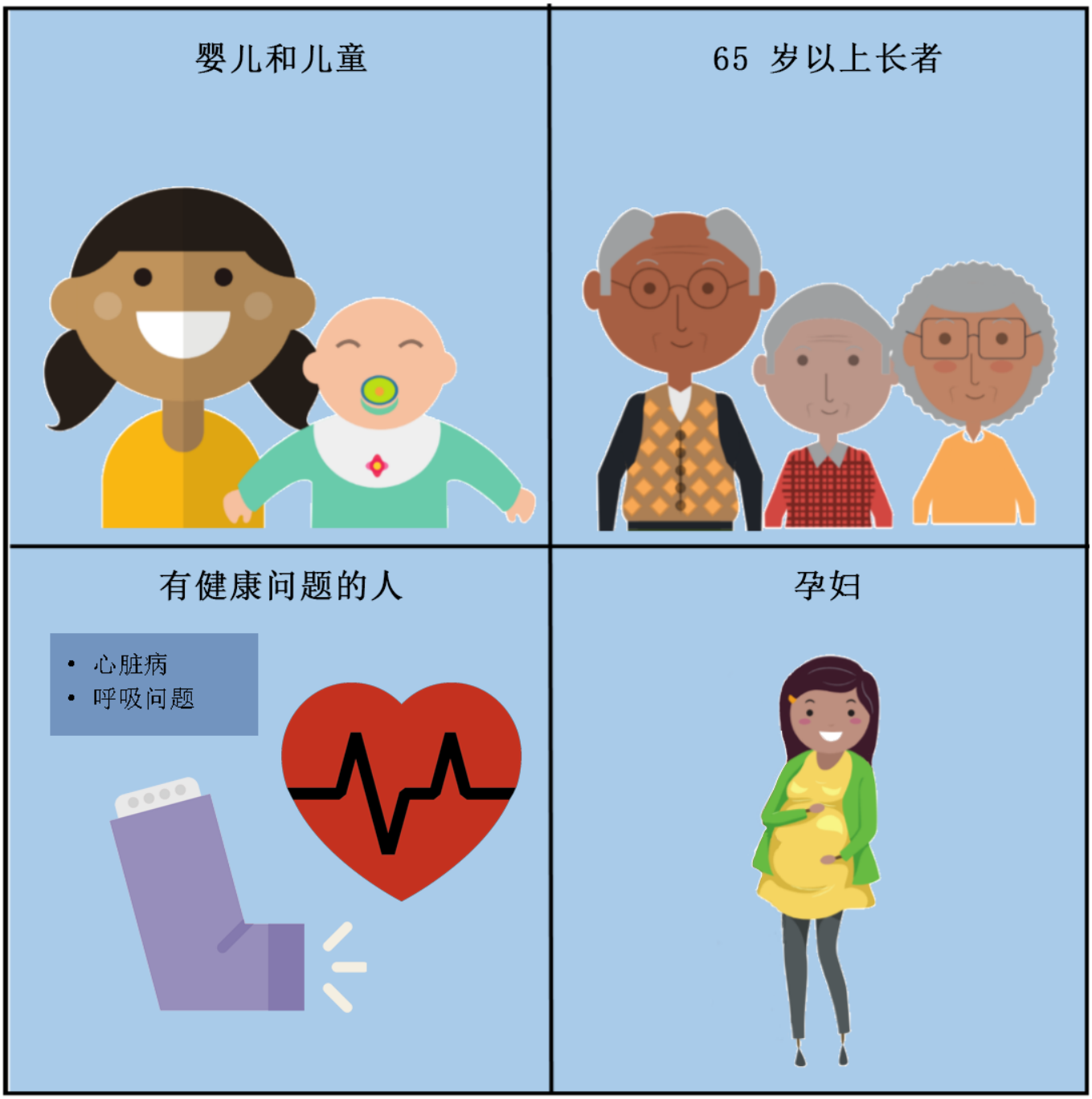

待在室内，保持室内空气清洁。

有问题？联系您的医疗保健提供者。

Public Health
Seattle & King County